

## NOTER:

Beskrivelse  
Afdelingen er taget i brug i 1988-89, og den ligger i et villakvarter midt i Stenløse som genko til afdeling 19. Bebyggelsen består af række- og dobbelthuse i 1 plan med i alt 18 boliger på henholdsvis 2-3 rum og et areal på 60-76 m<sup>2</sup>.

I midten et stuehus i 2 etager, der er bygget om til 1-rums ungdomsboliger med et areal på 20-52 m<sup>2</sup>.

Boligerne er bygget i mursten, og hvert hus har en terrasse med tilhørende have og skur.

Parkering sker på fælles parkeringsplads til afdelingen. Herfra er der stisystem til hvert hus. Beboervaskeri er placeret i nr. 4.

Halkærgård har dobbelt lag gips i rumadskillelse og loft. Skunk på 1.sal og krybekælder adgang ved lem. 4stk.

Driftsansvarlig  
Lars Simonsen

Adresser  
Drosselvej 5-21  
Drosselvej 6-22  
Drosselvej 4 A-J

Situationsplaner til Beredskab  
Projekt: 6113 TrygB bolig

Stenløse-Ølstykke Boligforening  
5712 & 19 Halkær & Halkærgård  
Matr. Nr. 24M / 24GZ

Dato: 08.06.2011  
Rev.: 09.06.2011  
Initialer: JMI

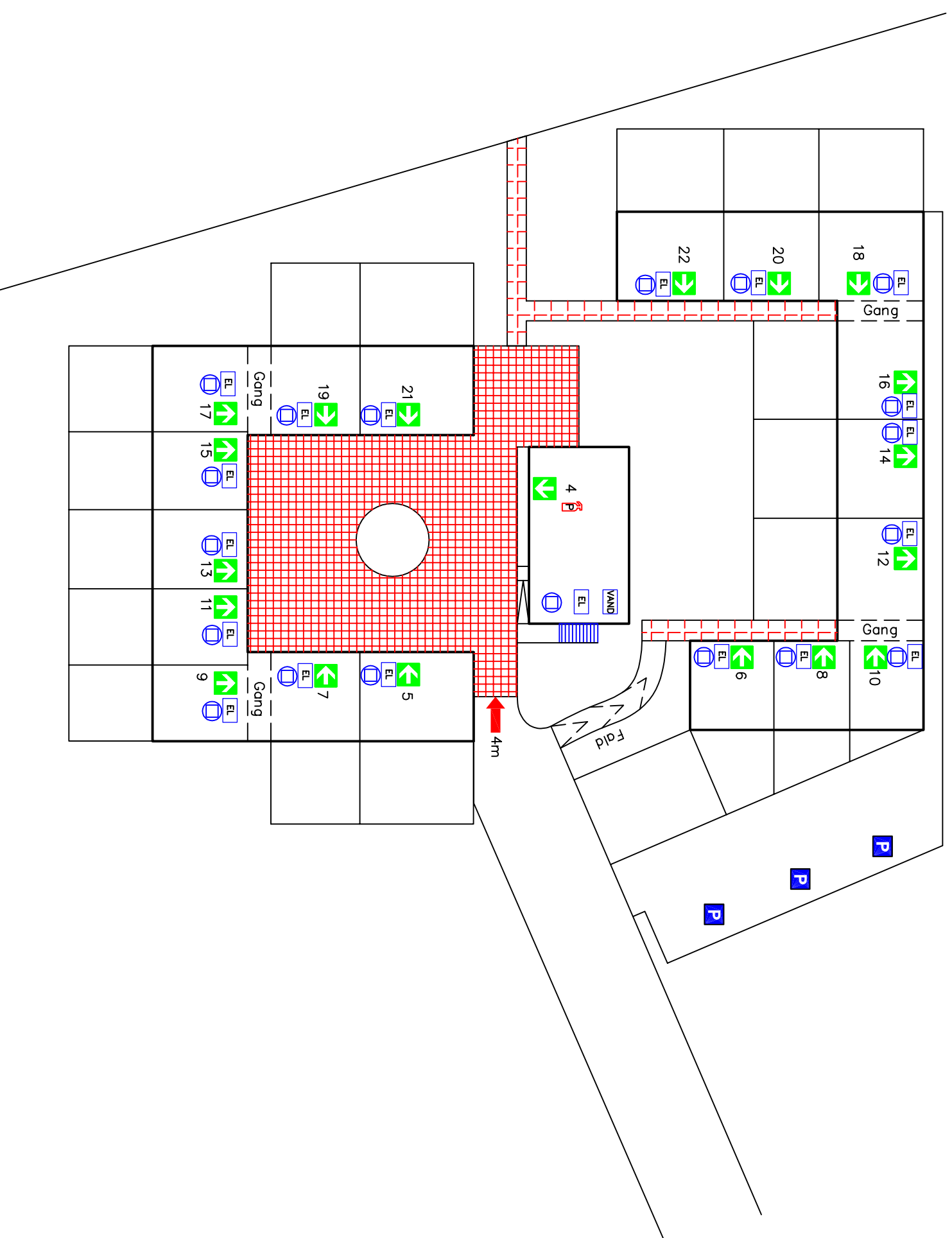

## Signaturforklaring

- |                 |             |                   |                  |              |                          |
|-----------------|-------------|-------------------|------------------|--------------|--------------------------|
| Håndsprøjtje    | Nøgleboks   | Brandvej          | Hovedhane – Vand | Kældertrappe | Brandsektion             |
| Kulsyre-slukker | Adgangsvej  | Hovedstier        | EL-Tovle         | Flugtvej     | 39 Opgangs/Bolig Nr.     |
| Pulverslukker   | Bom/Pullert | Parkeringspladser | Hovedhane – Gas  | Trykflasker  | Trappegang til spidsloft |
| Brandhane       |             |                   |                  |              |                          |